Comune di
Cammarata
PROVINCIA DI AGRIGENTO

Piano Regolatore Generale

Prof. ing. arch. Giuseppe Trombino

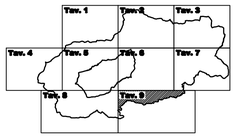

IL TERRITORIO COMUNALE. ZONIZZAZIONE

Decreto Sindacale n. 2 del 19 Gennaio 2009

7.9

Scala 1:10.000

LEGENDA
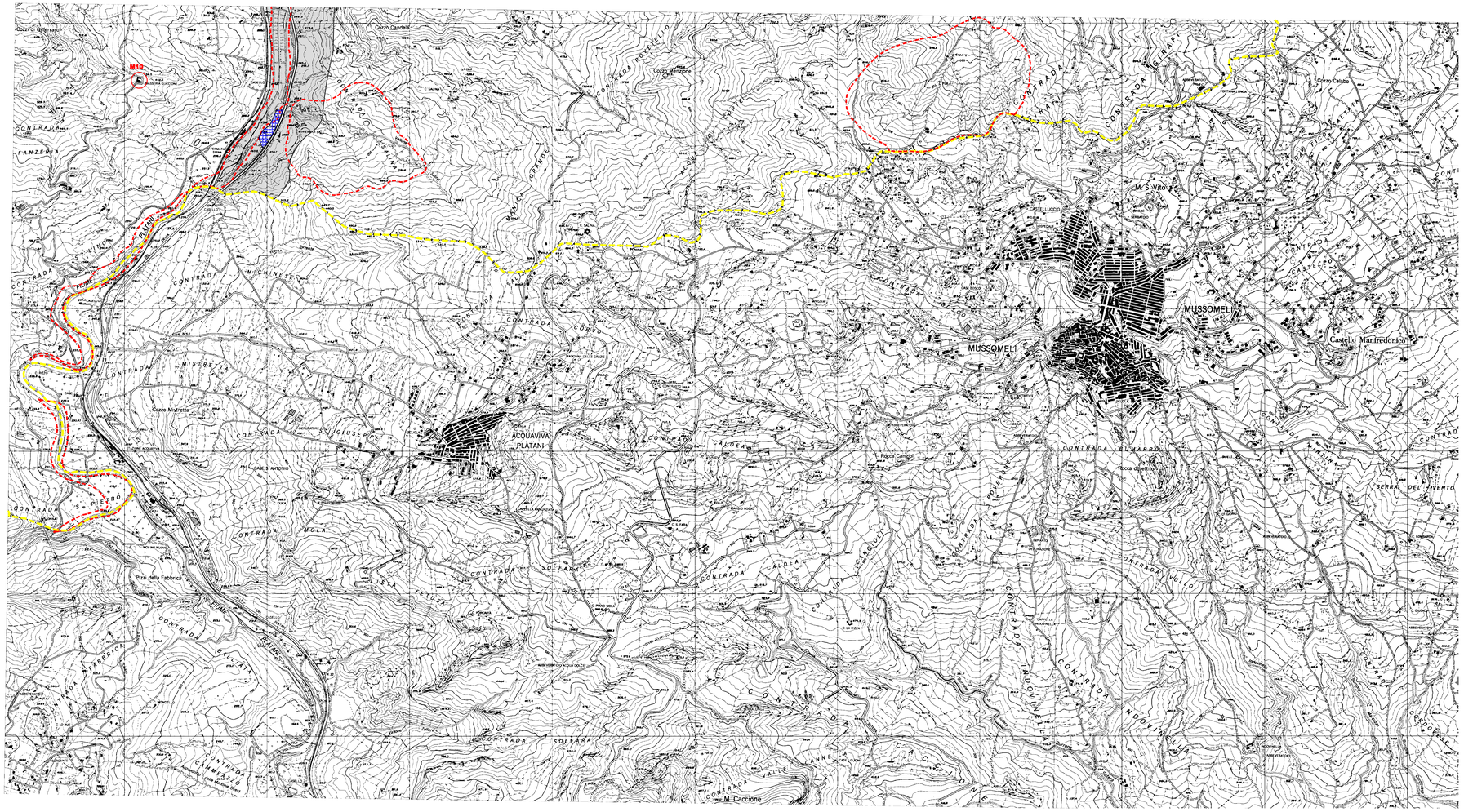
- Zona A1 centro storico urbano
- Zona A2 centro storico rurale
- Zone B1, B2, B3 e servizi connessi
- Zone C1, C2, C3 e servizi connessi
- Zone C4 residenziali a bassa densità
- Zona Cr Borgo Callea
- Zone Ct turistico-ricettive
- Zone Cc - Complessi ricettivi all'area aperta
- Zone D1 - Aree industriali
- Zone D2 - Aree artigianali
- Zone D3 - Aree commerciali
- Zone E1 - Verde agricolo periurbano
- Zone E2 - Verde agricolo produttivo
- Zone E3.1 Aree boscate naturali e di vegetazione ripariale
- Zone E3.2 Aree boscate artificiali
- Zone EF Parco agricolo del Platani
- Zone F - Attrezzature di interesse generale
- Parchi urbani e territoriali (zone F2)
- Cimitero (zona F6)
- Depuratori (zone F7)
- Parco bosco Salaci
- Impianti tecnico distributivi (zone F9)
- Impianti ferroviari (zona F10)
- Riserva naturale monte Cammarata (D.A. n. 86/44 del 18.04.2008)
- Area di preriserva (D.A. n. 86/44 del 18.04.2008)
- Area archeologica a vincolo diretto e fascia a vincolo indiretto
- Zone a rischio di frana molto elevato (R4)
- Zone a rischio di frana elevato (R3)
- Limiti delle fasce di rispetto inedificabili
- Limite delle fasce di rispetto delle aree boscate naturali
- Limite delle fasce di rispetto delle aree boscate artificialmente
- Perimetro delle aree ad alto grado di pericolosità geologica (cfr. Studio geologico)
- Perimetro delle aree di salvaguardia delle risorse idriche sotterranee (cfr. Studio geologico)
- Perimetro dei Siti di Interesse Comunitario
- Beni culturali isolati (rif. scheda n. Mn)
- Confine comunale